

TELEPÜLÉSRENDEZÉSI ESZKÖZÖK TERVEZETE
Településszerkezeti terv módosítása (határozattal jóváhagyandó)
.../2023.(...) határozat-tervezet mellékletekkel
Helyi építési szabályzat módosítása (rendelettel jóváhagyandó)
.../2023.(...) rendelet-tervezet a HÉSZ módosításáról mellékletekkel

.../2023.(...) HATÁROZAT

Tárgy: Településszerkezeti terv módosítása

Öregcsertő Község Önkormányzata Képviselő-testülete 218/2009. Kt. számú határozattal jóváhagyott és többször módosított településszerkezeti tervét az alábbiak szerint módosítja:

- 1.) Tervezett kerékpárúttal és tervezett kerékpározható mezőgazdasági úttal az 1. melléklet szerint kiegészíti.
- 2.) Állami adatok átvezetéseként régészeti lelőhelyek a 2. melléklet szerintire változtatja.

Határidő: azonnal

Felelős: polgármester



- Terv
- ○ ○ ○ Kerékpárút
 - ■ ■ ■ Kerékpározható mezőgazdasági út

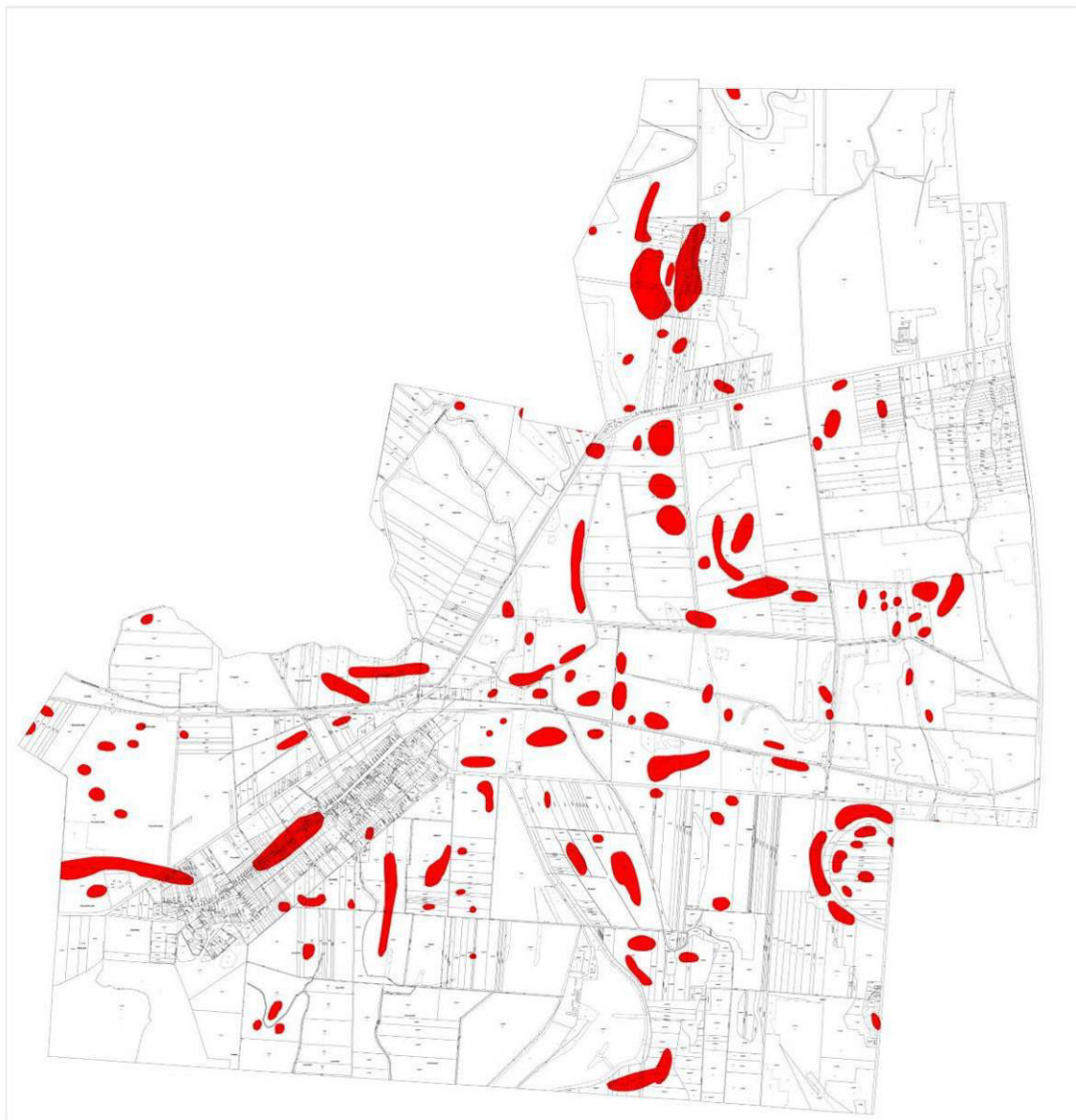

**Öregcsertő Község Önkormányzata Képviselő-testületének
.../2023.(...) önkormányzati rendelete a helyi építési szabályokról szóló 12/2009. (XI.27.)
önkormányzati rendelet módosításáról¹**

Öregcsertő Község Önkormányzata Képviselő-testülete az épített környezet alakításáról és védelméről szóló 1997. évi LXXVIII. Törvény 62.§ (6) bekezdés 6. pontja valamint, az Alaptörvény 32. cikk (1) a) pontjában, Magyarország helyi önkormányzatairól szóló 2011. évi CLXXXIX. törvény 13. § (1) bekezdés 1. pontjában és az épített környezet alakításáról és védelméről szóló 1997. évi LXXVIII. törvény 13. §. (1) bekezdésében meghatározott feladatkörében eljárva, a településtervek tartalmáról elkészítésének és elfogadásának rendjéről, valamint egyes településrendezési sajátos jogintézményekről szóló 419/2021.(VII.15.) Kormányrendelet szerinti egyszerűsített egyeztetési eljárásban véleményezési jogkörben eljárók véleményének kikérésével a következőket rendeli el:

1.§

- (1) A helyi építési szabályokról szóló 12/2009.(XI.27.)önkormányzati rendelet 1.§(2) bekezdés helyébe a következő rendelkezés lép:
- „(2) A rendelet hatálya alá tartozó területen területet felhasználni, telket kialakítani, építési munkát végezni valamint zöldfelületet alakítani e rendelet és a hozzá tartozó szerint lehet:
- a) 1. melléklet Igazgatási terület m= 1:10 000 méretarányú (SZ-1)
 - b) 2. melléklet Központi belterület m=1:2000 méretarányú (SZ-2),
 - c) 3. melléklet Egyéb belterület (Csorna) m=1:2000 (SZ-3),
 - d) 4. melléklet Igazgatási terület szabályozásának m=1:4000 méretarányú (SZ-1p) jelű pótlapja
 - e) 5. melléklet Régészeti lelőhelyek”
- (2) A helyi építési szabályokról szóló 12/2009.(XI.27.)önkormányzati rendelet 1.§ a következő (3) bekezdéssel egészül ki:
- „(3) E rendeletben nem szabályozott kérdésekben az általános érvényű jogszabályok előírásai az érvényesek, településrendezési és építési követelmények vonatkozásában a településrendezési és építési követelményekről szóló 253/1997. (XII.20.) Korm. rendelet (a továbbiakban: OTÉK), 121.-122.§-ok figyelembevételével. „

2.§

- A helyi építési szabályokról szóló 12/2009.(XI.27.)önkormányzati rendelet a következő (6) bekezdéssel egészül ki:
- „(6) Az övezeti határ által átmetszett telek telekalakítási és építési szabályai:
- a) A különböző övezetbe vagy építési övezetbe tartozó üres és beépítésre nem szánt telkek telekhatár-rendezése, telekösszevonása nem kell, hogy lekövesse az övezethatárt.
 - b) Több övezetbe vagy építési övezetbe sorolt telek esetén az övezetre vagy építési övezetre meghatározott paraméterek a telek érintett övezeti vagy építési övezeti részére számítandók. Ebben az esetben az övezet vagy építési övezet határ telekhatárnak tekintendő és az építési hely ennek figyelembevételével állapítandó meg.
 - c) ha megosztásra kerül a telek az övezethatár mentén a maradványtelekre nem vonatkozik a legkisebb teleknagyság.”

- d) Beépítésre szánt területen az építési övezetben már kialakult telek, amely nem áll építési tilalom alatt beépíthető, ha mérete az építési övezetben kialakítható legkisebb telekterületnek legalább 70%-a és egyéb építési szabályok teljesülnek.
- e) Magánút céljára szolgáló telek kialakításának szabályai:
 - ea) szélessége: közforgalom előtt elzárt, legfeljebb 3 telek megközelítésére: legalább 4m, közforgalom előtt el nem zárt legalább 6 m
 - eb) bármelyik övezetben/építési övezetben kialakítható,
 - ec) területére az övezetre/építési övezetre előírt terület-nagyságra vonatkozó előírás nem vonatkozik.”

3.§

A helyi építési szabályokról szóló 12/2009.(XI.27.) önkormányzati rendelet 7.§ (4) b) pont helyébe a következő rendelkezés lép:

[(Gksz-1) övezet előírásai]

„b) Beépítés szabadonálló: 5 m-es oldal-, elő-, és hátsó kerttel.”

4.§

(1) A helyi építési szabályokról szóló 12/2009.(XI.27.) önkormányzati rendelet 14.§(2) bekezdés helyébe a következő rendelkezés lép:

„(2) A területek szerepkörük alapján a szabályozási terv szerint az alábbi övezetekre tagolódnak:

- a) (KÖu-1) országos fő és mellékutak övezete
- b) (KÖu-2) községi összekötő-, gyűjtő-, és lakóutak övezete
- c) (KÖu-3) egyéb utak övezete
- d) (KÖk) vasút övezet
- e) (KÖu-4) kerékpárút övezet
- f) (KÖu-5) kerékpározható mezőgazdasági út övezet”

(2) A helyi építési szabályokról szóló 12/2009.(XI.27.) önkormányzati rendelet 14.§ a következő (7) bekezdéssel egészül ki:

„(7) (KÖu-4) kerékpárút övezet és (KÖu-5) kerékpározható mezőgazdasági út övezet a 2. mellékleten lehatárolt.”

5.§

A helyi építési szabályokról szóló 12/2009.(XI.27.) önkormányzati rendelet 21.§ helyébe a következő rendelkezés lép:

„21. §

Régészeti lelőhelyeket e rendelet 5. számú melléklete-tartalmazza.”

6.§

A helyi építési szabályokról szóló 12/2009.(XI.27.) önkormányzati rendelet 22.§ helyébe a következő rendelkezés lép:

„22.§

Helyi értékvédelemre vonatkozókat az önkormányzat önálló rendeletben szabályozza.”

7.§

A helyi építési szabályokról szóló 12/2009.(XI.27.) önkormányzati rendelet 25.§(5) bekezdés helyébe a következő rendelkezés lép:

- „(5) Országos közúthálózat fejlesztési érdekből kisajátítandók:
- a) a 4. mellékleten jelölt (KÖu-1) övezetbe tartozó területek.
 - b) a 4. mellékleten jelölt (KÖu-4) és (KÖu-5) övezetbe tartozó területek”

8.§

- (1) A helyi építési szabályokról szóló 12/2009.(XI.27.) önkormányzati rendelet 1. melléklete helyébe az 1. melléklet lép.
- (2) A helyi építési szabályokról szóló 12/2009.(XI.27.) önkormányzati rendelet 2. melléklete helyébe a 2. melléklet lép.
- (3) A helyi építési szabályokról szóló 12/2009.(XI.27.) önkormányzati rendelet 4. melléklete helyébe a 3. melléklet lép.
- (4) A helyi építési szabályokról szóló 12/2009.(XI.27.) önkormányzati rendelet a 4. melléklet szerinti 5. melléklettel egészül ki.

9.§

Hatályát veszti a helyi építési szabályokról szóló 12/2009.(XI.27.) önkormányzati rendelet:

- a) 3.§(1)-(2) bekezdések
- b) 26.§(2)f) pont
- c) 1.-6. függelékek

10.§

E rendelet lép hatályba.

Kis-Vén László
polgármester

Csefkóné Busa Andrea
jegyző

„1. melléklet

(A melléklet szövegét az 1. melléklet.pdf elnevezésű fájl tartalmazza.)”

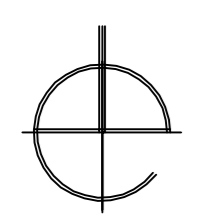

ÖREGCSERTŐ településrendezési terve

Igazgatási terület szabályozása m=1:10 000

HATÁRVONALAK, ALAPTERKÉPI JELEK

- Közigazgatási határ
- Szabályozási terv (SZ-2, SZ-3) határa

SZABÁLYOZÁS TERÜLETI (SZÍNES) ELEMEI

(SZÍNVÁLTÁS EGYÜTTAL ÖVEZETI HATÁRVONAL IS)

- Erdőterület
- Vízgazdálkodási terület
- Vasúterület

SZABÁLYOZÁS VONALAS ELEMEI

- Beépítésre szánt terület határa (együttal övezeti határvonal is)
- Természeti terület határa (együttal övezeti határvonal is)
- Ex lege védett terület határa (együttal övezeti határvonal is)
- NATURA 2000. terület határa (együttal övezeti határvonal is)
- Védőterület határa (szakhatósági közműközdési kötelezettség határa)
- Régészeti lelőhely

ÉPÍTÉSI ÖVEZETEK JELEI

- Beépítésre szánt terület övezete
- Km Különleges terület majorsági övezet
- Gip Településgazdálkodási övezet
- Kb Bányatelek

ÖVEZETEK JELEI

Mezőgazdasági terület övezetei

- Má-1 Általános övezet
- Má-2 Természetvédelmi övezet

Erdőgazdasági terület övezetei

- E Gazdasági erdő övezet
- Ev Védett erdő övezet

Közlekedési terület övezete

- KÖu-1 Országos mellékutak övezete
- KÖu-1 Községi összekötő-, gyűjtő-, és lakóutak övezete
- KÖk Vasút övezet

0 500 1000m 2000m

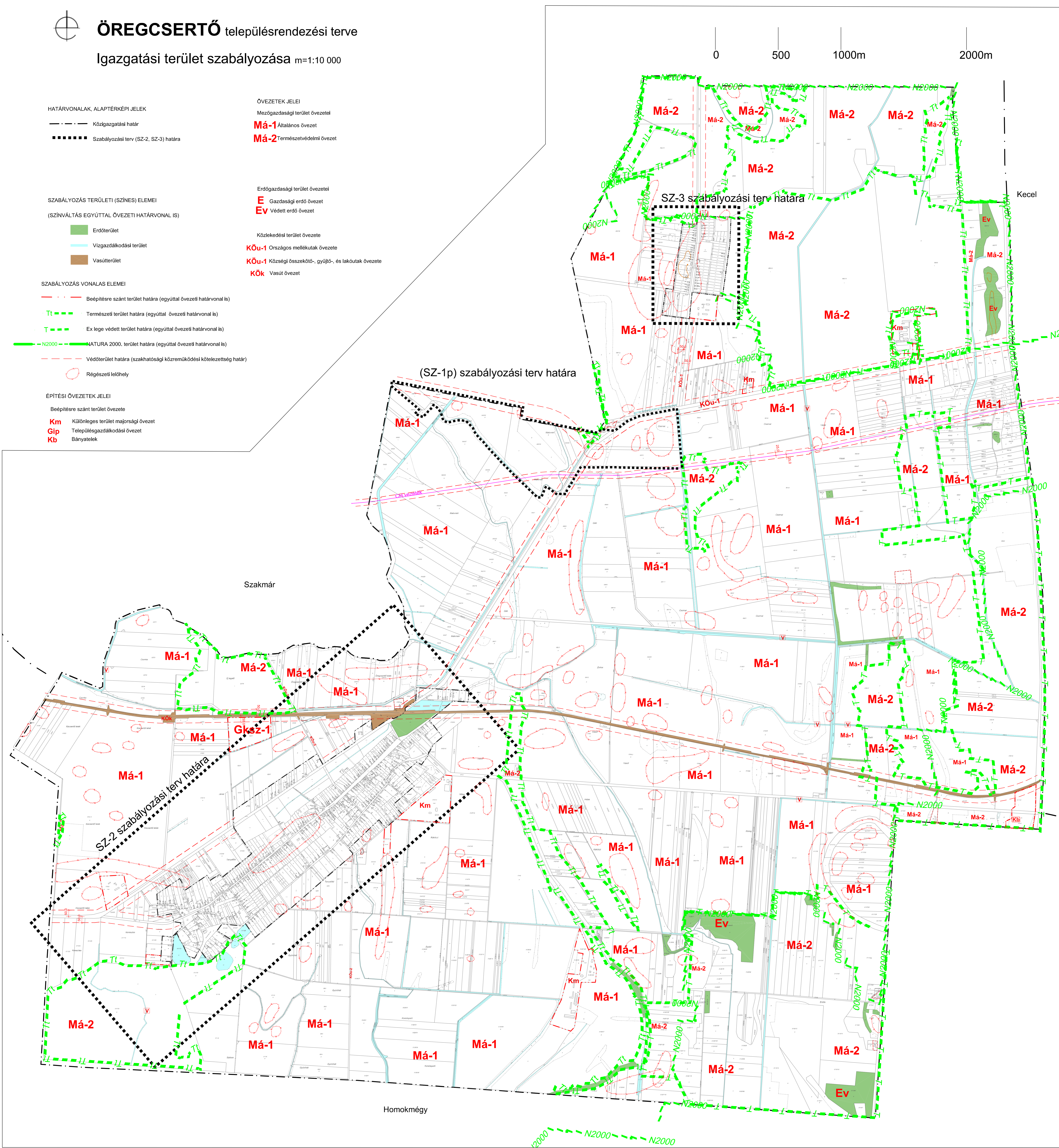

„2. melléklet

(A melléklet szövegét a 2. melléklet.pdf elnevezésű fájl tartalmazza.)”


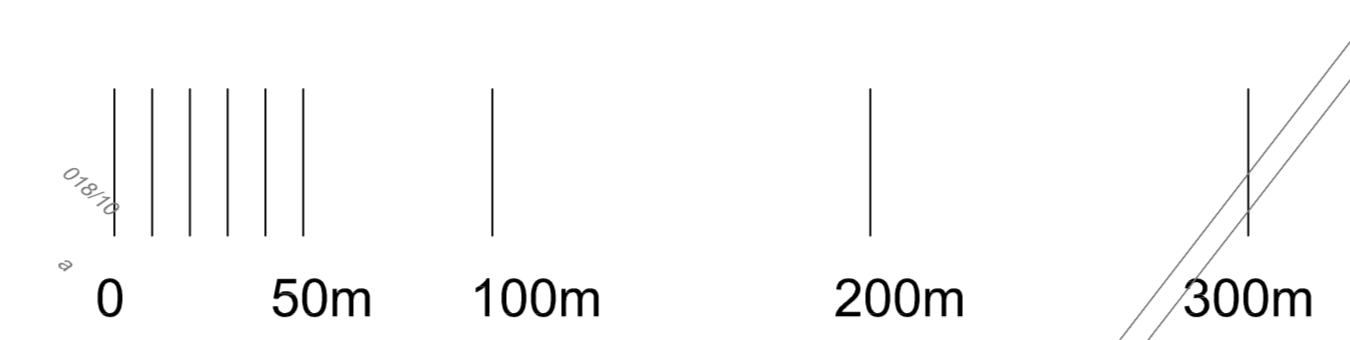
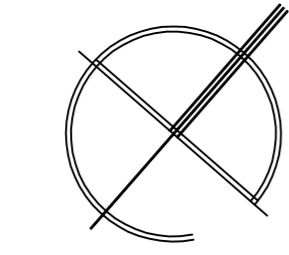

HATÁRVONAL
 - - - - - Belterületi határ (hatásvonal)
 FELÜLTETTEL (SZÍNNEL) JELÖLT SZABÁLYOZÁSI ELEM (szívnélkül együttes övezeti határ is)
 Kőpark
 Vízgazdálkodási terület (belterületi vízgyjűtő)
 Vasúterület (KÖk övezet)
 Kerekáruházi terület (KÖu-4) övezet
 Kerekáruházi mezőgazdasági út (KÖu-5) övezet

VONALAS SZABÁLYOZÁSI ELEM
 - - - - - Beépítésre szánt terület határa (együttes övezeti határ is)
 Szabályozási vonal (KÖu) jel nélküli közterületi telekhatár
 - - - - - Építési övezet, övezeti határ (ha nem szabályozási vonal)
 - - - - - Beépítési kötelezettségi terület határa (hátsó telekhatáron mérve)
 - - - - - Védőterület határa

ÉRTÉKVEDELEM SZABÁLYOZÁSI ELEM
 - - - - - Természeti terület határa (együttes övezeti határvonal is)
 - - - - - Kötelező létszám-megtartandó és kiegészítendő fasorral
 - - - - - Építési talom
 - - - - - Régészeti lelőhely

ÉPÍTÉSI ÖVEZETEK AZONOSÍTÓ JELE
 Területhasználati mód (Lf) talusos lakóterület, Km különleges major terület
 Gkszk kereskedelmi szolgáltató terület, Gip ipari gazdasági területi
 Övezeti azonosító
 Beépítési mód (o oldalhatáronál, az szabadszabónál)
 Lf-1 0/30 3,8/720 - Beépítéssűrűség mértéke (m⁻²)
 - Telek területe min (+ve)
 Építménymagasság max (+ve)

Különleges terület (róviki) jelei
 Ksp Kt

ÖVEZETEK AZONOSÍTÓ JELEI
 Zöldterületi övezetek
 Z-1 Z-2 Z-2*
 Kötelezettségi terület övezetei
 KÖu-1 KÖu-2 KÖk
 Mezőgazdasági terület övezetei
 Má-1 Má-2 Mk
 Erőgazdasági terület övezetei
 E EV EV*

ÖREGCSERTŐ
 Településrendezési terv
 SZ-2

„4. melléklet

(A melléklet szövegét a 4. melléklet.pdf elnevezésű fájl tartalmazza.)”

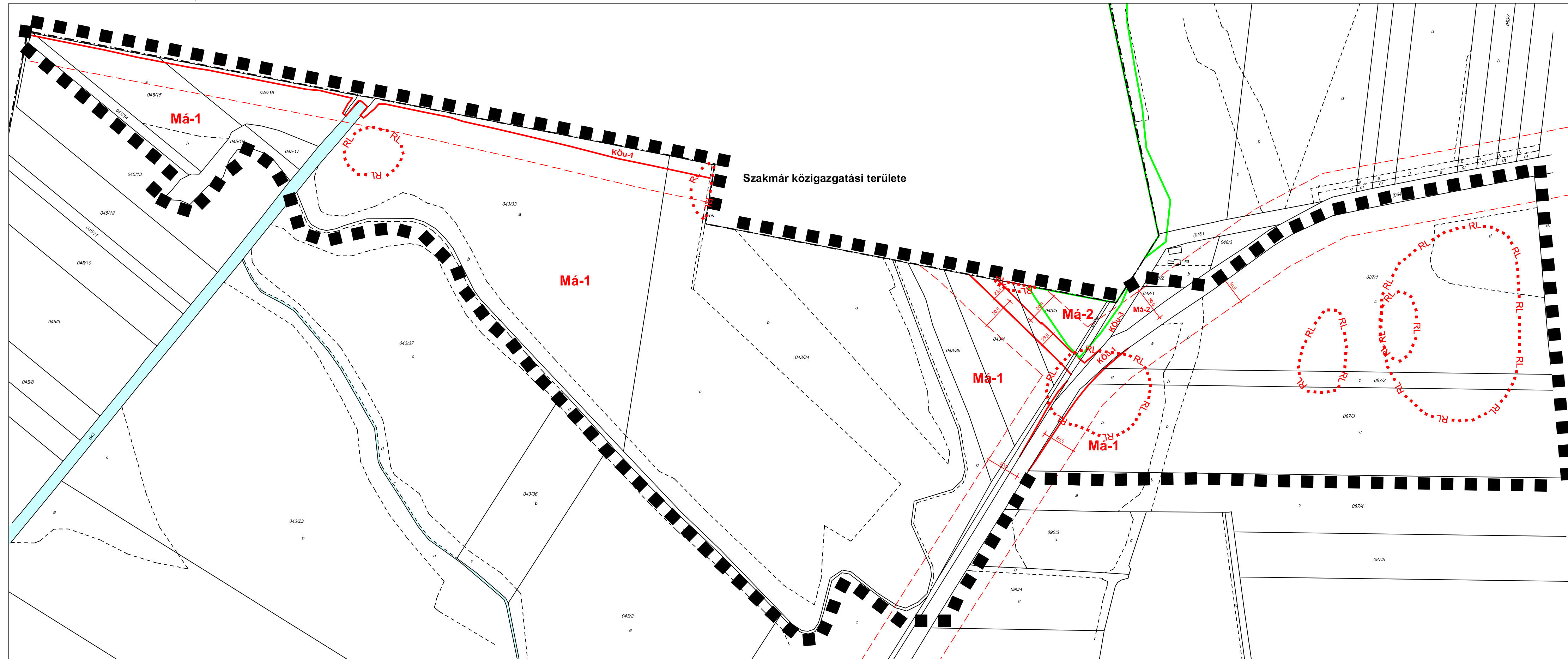

HATÁRVONALAK

- Közigazgatási határ
- Védőterület határa
- Régészeti lelőhely
- Szabályozási terv határa

VONALAS SZABÁLYOZÁSI ELEMEEK

- Szabályozási vonal (külön jel nélkül közterületi telekhatár) egyúttal övezeti határ is
- Természeti terület határa (egyúttal övezeti határvonal és ökológiai hálózat ökológiai folyosó határvonal is)
- Övezeti határ (ha nem szabályozási vonal)

Mezőgazdasági terület övezetei **Má-1 Má-2**

Közlekedési terület övezetei **KÖu-1 KÖu-3**

Vízgyűjtő terület

- 92 mBf
- 93 mBf



Az alapterkép állami adatok felhasználásával készült.

ÉPÍTÉSZMŰHELY KFT.
 Felsőléti, Vasúttelep 2.
 Telefon, fax: 76/482-915
 Email: eplimuh@kordh.hu
 Ügyvezető: Vas Tibor
 Felelős tervező:
 Szűzberm Erzsébet
 TT-03-105
 Munkatárs:

Megbízó: Öregcsertő Községi Önkormányzat
 Tárty: **ÖREGCSERTŐ**
 Településrendezési terve

Munkaszám: 12/2009.(XI.27.) rendelet melléklete Rajzszám:
 Lépték: 1:4000
 Munkaszám:
 Dátum: 2023.

SZ-1p

„5. melléklet

(A melléklet szövegét az 5. melléklet.pdf elnevezésű fájl tartalmazza.)”

12/2009. (XI.27.) önkormányzati rendelet 5. melléklete

Régészeti lelőhelyek

azonosító szám	Lelőhely		HRSZ
	név		
50265	1	Telek-dűlő	029/4, 029/8, 029/7, 029/2
50267	2	Páskom-telek	039/13, 039/14, 039/12
50268	3	Páskom-telek	039/12, 040/2, 039/9, 039/7, 039/8, 039/10, 039/11, 041/3, 041/4
50270	4	Zsíros-dűlő	094/3, 094/2, 094/1
50272	5	Zsíros-dűlő	094/4, 094/5, 094/3
50273	6	Maloméri-dűlő	043/33
50274	7	Csorna-Szakmári hányás, Papszékes	050/9, 050/10, 052/2, 052/13, 051/1, 052/5, 051/2, 052/11, 052/12, 050/11, 661/2, 661/3, 663/1, 663/2, 050/13, 050/14, 052/22
50275	8	Csorna-Papszékes	050/13
50276	9	Csorna-Papszékes	050/13, 050/14
50277	10	Csorna-Papszékes	050/9, 050/10
50278	11	Csorna-Papszékes	055, 050/6, 050/5, 050/7, 050/8
50279	12	Csorna-Szakmári hányás	052/22, 052/21
50280	13	Csorna-Szakmári hányás	051/1, 052/10, 052/8, 052/9, 052/7, 052/18, 052/22, 052/21, 052/20
50282	14	Csorna-Szakmári hányás	052/13
50283	15	Csorna- Fehérbánya	058/15, 0348, 0347/7
50284	16	Csorna- Fehérbánya	603, 604, 605, 058/5
50285	17	Csorna-Célfali tábla	057/15, 057/16, 057/17, 057/13, 057/14, 057/12, 057/11
50287	18	Csornai-dűlő	081/5, 081/4, 081/17, 081/19
50288	19	Csornai-dűlő	082/4, 082/3
50290	20	Csornai-dűlő	081/12, 081/13, 081/11, 082/2, 081/10
50292	21	Csornai-dűlő	082/1, 087/13, 087/12, 085
50293	22	Csornai-dűlő	082/3
50294	23	Csornai-dűlő	082/2, 082/4, 082/3
50295	24	Csornai-dűlő	081/12, 081/13, 081/11
50297	25	Csornai-dűlő	087/8, 087/7, 087/6
50298	26	Csornai-dűlő	087/6, 087/5, 087/4
50299	27	Csornai-dűlő	087/3, 087/2, 087/1
50300	28	Vasúti-dűlő	0106/5, 0106/4, 0106/3
50301	29	Rákóczi-dűlő	0123/16, 0123/18, 0123/17, 0123/13
50302	30	Rákóczi-dűlő	0123/10, 0123/11
50303	31	Zsíros-dűlő	0100/5
50304	32	Zsíros-dűlő	0100/5
50306	33	Rákóczi-dűlő	0123/16
50307	34	Zsíros-dűlő	0123/16
50309	35	Majak	0126/54, 0126/55
50311	36	Majak	0126/54, 0126/55
50313	37	Majak	0126/69, 0126/68, 0126/67
50314	38	Majak	0126/119, 0126/120, 0126/121
50315	39	Rákóczi-dűlő	0147/16

50316	40	Rákóczi-dűlő	0147/23, 0147/13, 0147/25, 0147/26, 0147/27, 0147/28
50318	41	Rákóczi-dűlő	0147/11, 0147/15
50319	42	Rákóczi-dűlő	0147/6, 0147/7
50320	43	Rákóczi-dűlő	0147/4, 0147/5
50322	44	Rákóczi-dűlő	0147/18, 0147/17, 0147/19
50323	45	Vasúti-dűlő	0102/16, 0102/17, 0102/18, 0102/19
50324	46	Vasúti-dűlő	0102/15
50325	47	Vasúti-dűlő	0102/15, 0102/14
50326	48	Vasúti-dűlő	0102/20, 0102/21, 0102/22
50327	49	Vasúti-dűlő	0104/2
50328	50	Vasúti-dűlő	097/6
50330	51	Zsíros-dűlő	097/6, 097/7
50331	52	Hunyadi-dűlő	0126/17, 0126/18, 0126/15, 0126/16
62048	53	Öregcsertő - 1. sz. lh. (Kustár R.)	0126/43, 0126/44, 0126/45, 0126/46, 0126/42, 0126/119, 0126/120, 0126/47
62054	54	Öregcsertő - 2. sz. lh. (Kustár R.)	0119/5, 0115
62056	55	Öregcsertő - 3. sz. lh. (Kustár R.)	032/13, 016/4, 016/3
62058	56	Öregcsertő - 4. sz. lh. (Kustár R.)	016/21, 016/22
62062	57	Öregcsertő - 5. sz. lh. (Kustár R.)	011/7, 011/5, 011/6, 011/8, 016/11, 013/45, 013/21, 013/19, 013/18, 013/44, 013/40, 013/15, 013/16, 013/41, 015, 017, 014, 013/20, 013/22, 013/23, 173, 169, 174, 168, 176/2, 177, 016/13, 016/20
62064	58	Öregcsertő - 6. sz. lh. (Kustár R.)	016/11
62066	59	Öregcsertő - 7. sz. lh. (Kustár R.)	016/22
62070	60	Öregcsertő - 8. sz. lh. (Kustár R.)	016/22
62074	61	Öregcsertő - 9. sz. lh. (Kustár R.)	016/22
62076	62	Öregcsertő - 10. sz. lh. (Kustár R.)	016/21, 016/14, 016/15
62078	63	Öregcsertő - 11. sz. lh. (Kustár R.)	016/22
62082	64	Öregcsertő - 12. sz. lh. (Kustrár R.)	018/5, 018/6
62084	65	Öregcsertő - 13. sz. lh. (Kustár R.)	037/1
62086	66	Öregcsertő - 14. sz. lh. (Kustár R.)	022/3
62090	67	Öregcsertő - 15. sz. lh. (Kutár R.)	0100/1
62092	68	Öregcsertő - 16. sz. lh. (Kutár R.)	0100/1, 075/21, 077/1, 078
62096	69	Öregcsertő - 17. sz. lh. (Kustár R.)	092/2, 092/1, 093/1, 098, 092/4, 092/5, 092/6
62098	70	Öregcsertő - 17/B. sz. lh. (Kutár R.)	098, 092/7, 092/8
62100	71	Öregcsertő - 18. sz. lh. (Kustár R.)	092/2, 092/1
62108	72	Öregcsertő - 19.	090/12

		sz. lh. (Kustár R.)	
62110	73	Öregcsertő - 20. sz. lh. (Kustár R.)	087/3, 087/2, 087/1
62160	74	Öregcsertő - 21. sz. lh. (Kustár R.)	087/1
62164	76	Öregcsertő - 23. sz. lh. (Kustár R.)	0100/6
62168	77	Öregcsertő - 24. sz. lh. (Kustár R.)	0100/6
62170	78	Öregcsertő - 25. sz. lh. (Kustár R.)	0100/6, 099, 097/6
62172	79	Öregcsertő - 26. sz. lh. (Kustár R.)	0100/3, 0100/6
62174	80	Öregcsertő - 27. sz. lh. (Kustár R.)	0100/6, 099, 0100/4
62176	81	Öregcsertő - 28. sz. lh. (Kustár R.)	072/5, 072/3
62178	82	Öregcsertő - 29. sz. lh. (Kustár R.)	072/2, 072/1
62182	83	Öregcsertő - 30. sz. lh. (Kustár R.)	072/3, 072/2
62184	84	Öregcsertő - 31. sz. lh. (Kustár R.)	072/5, 072/3
62186	85	Öregcsertő - 32. sz. lh. (Kustár R.)	072/3, 072/2
62188	86	Öregcsertő - 33. sz. lh. (Kustár R.)	072/8, 072/9
62190	87	Öregcsertő - 34. sz. lh. (Kustár R.)	072/8, 072/9, 072/6, 072/4
62198	88	Öregcsertő - 35. sz. lh. (Kustár R.)	072/12, 072/8, 072/9
62200	89	Öregcsertő - 36. sz. lh. (Kustár R.)	072/12, 071, 070/8
62204	90	Öregcsertő - 37. sz. lh. (Kustár R.)	075/24
62208	91	Öregcsertő - 38. sz. lh. (Kustár R.)	075/22, 075/23
62210	92	Öregcsertő - 39. sz. lh. (Kustár R.)	068/69, 068/70
62226	94	Öregcsertő - 40. sz. lh. (Kustár R.)	068/70
62236	96	Öregcsertő - 42. sz. lh. (Kustár R.)	068/70
62238	97	Öregcsertő - 43. sz. lh. (Kustár R.)	0117/10, 0117/11, 0117/12
62240	98	Öregcsertő - 43/B. sz. lh. (Kustár R.)	0117/32, 0117/15, 0117/9, 0117/8, 0117/7, 0117/10, 0117/14
62244	99	Öregcsertő - 43/C. sz. lh. (Kustár R.)	0117/32, 0117/35
62246	100	Öregcsertő - 44. sz. lh. (Kustár R.)	0106/7, 0106/8, 0106/6, 0101/3
62248	101	Öregcsertő - 45. sz. lh. (Kustár R.)	0117/18, 0117/17, 0117/16

62252	102	Öregcsertő - 46. sz. lh. (Kustár R.)	0117/27, 0117/24, 0117/25, 0117/26
62256	103	Öregcsertő - 47. sz. lh. (Kustár R.)	0117/20, 0117/19, 0117/18
62258	104	Öregcsertő -48. sz. lh. (Kustár R.)	0117/27
62264	105	Öregcsertő - 49. sz. lh. (Kustár R.)	0117/24, 0117/23, 0117/22, 0117/20, 0117/21
80405	106	Halomi szállás legelő IV.	091, 090/12, 090/11
80407	107	Vádéi- dűlő, észak III.	068/13, 068/14, 068/15, 068/16
80409	108	Kanász- dűlő I.	0130, 02/10
80411	109	Kanász- dűlő II.	481/4, 02/7, 02/6, 02/9, 02/8, 02/5
80413	110	Kanász- dűlő III.	06/3, 06/4
80415	111	Székesi kaszáló I.	011/5
80417	112	Tanyakertek	482/1, 482/4, 482/3, 482/2, 05
80419	113	Székesi kaszáló II.	011/5
80421	114	Székesi kaszáló III.	011/5
80423	115	Felső Illésdombi- dűlő, Borbás- part	0141/6, 0141/7, 0126/26, 0143, 0141/9
80425	116	Temetőtől nyugatra	463/3, 462, 0151/12, 0151/5, 0151/11, 0151/6
80427	117	Alsó hidas- dűlő I.	0121/19
80429	118	Alsó hidas- dűlő II.	0121/19
80431	119	Alsó hidas- dűlő III.	0121/19, 0121/16
80433	120	Alsó hidas- dűlő IV.	0121/7, 0121/4, 0121/5, 0121/6
87533	121	Csorna	052/2, 052/13, 052/11, 052/12, 691, 690, 686, 687, 689, 678, 646, 645, 644, 649, 652, 674, 672, 673/1, 671, 669/1, 657, 653, 658, 692, 684, 670, 661/1, 685, 676, 681, 682, 673/2, 667, 668, 666, 654, 655, 660, 665, 612, 688, 616, 615, 614, 613, 618, 617, 677, 679, 680, 648, 647, 643, 642, 641, 651, 650, 669/2, 664, 683, 659, 058/19
91961	122	Középkori településmag	295/1, 297, 296, 295/2, 294, 136, 135, 282, 280, 132, 312, 311, 299, 300, 305, 306, 307, 308, 116/11, 116/13, 117, 119, 120, 127, 123, 128, 130, 319, 324, 106, 100/1, 103, 325, 298, 133, 134, 281, 293, 329, 326, 332/1, 331/1, 313, 318, 131, 110, 116/16, 116/15, 108, 109, 112, 116/14, 124, 118, 104, 99, 100/2, 105, 336, 98, 330, 331/2, 314/1, 314/2
96525	123	Zsíros-ér	039/5, 087/3, 087/2, 087/1, 043/5, 047/2, 049, 064